Územní plán HARTMANICE

k.ú. Bezděkov u Hartmanic, Chlum u Hartmanic, Dolejší Krušec, Dolejší Těšov, Hartmanice I, Hartmanice II, Hořejší Krušec, Hořejší Těšov, Javoří u Hartmanic, Kochánov II, Kochánov III, Kundratice I, Kundratice II, Loučová, Mochov u Hartmanic, Paště, Světlá u Hartmanic, Štěpanice, Vatětice, Vlastějov Zálužice I, Zálužice II

Návrh

HLAVNÍ VÝKRES

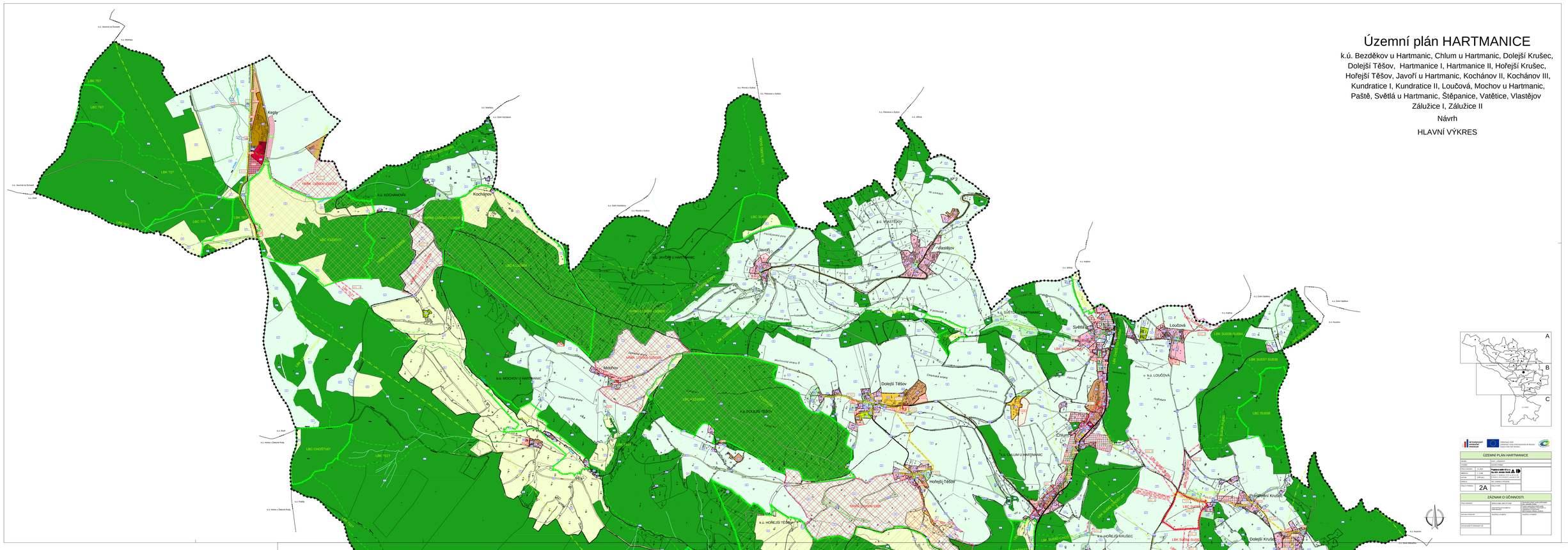

ÚZEMNÍ PLÁN HARTMANICE

NAZEV	ÚZEMNÍ PLÁN HARTMANICE		
FORMAT	594/841 (A1)	MERITKO	VARIABILNÍ
STUPEŇ	ÚZEMNÍ PLÁN		
TÉMA/NÁZEV	HLAVNÍ VÝKRES		
ČÍSLO PARÉ/DÍL	1A, 2A/2A	ZÁKLADNÍ MAPA	Polohopis ZABAGED® ©1:10 000
ZÁŘÍ/DATUM	1:10 000	Sp. zn. zemědělského půdního fondu	
ZAPOJ	ZÁŘÍ 2011	ZÁKLADNÍ ÚDAJE O ZÁSTAVBĚ	
ZAPOJ			
NÁVRH			
ČÍSLO PARÉ/DÍL	2A	ČÍSLO PARÉ	

ZÁZNAM O ÚČINNOSTI

ČÍSLO JEDNACÍ	DATUM NABYTÍ ÚČINNOSTI ÚZP	DATUM NABYTÍ ÚČINNOSTI ZMĚN A DOPLNKŮ ÚZP
	DATUM NABYTÍ ÚČINNOSTI ZMĚNY A ÚPLNÉ ZNĚNÍ ÚZP PO ZMĚNĚ	DATUM NABYTÍ ÚČINNOSTI ZMĚNY A ÚPLNÉ ZNĚNÍ ÚZP PO ZMĚNĚ
DATUM POSLEDNÍ ÚP	POŘIZOVATEL ÚZEMÍ	PŘEDMĚT ÚZEMÍ
DATUM NABYTÍ ÚČINNOSTI ÚP		

Územní plán HARTMANICE

k.ú. Bezděkov u Hartmanic, Chlum u Hartmanic, Dolejší Krušec, Dolejší Těšov, Hartmanice I, Hartmanice II, Hořejší Krušec, Hořejší Těšov, Javoří u Hartmanic, Kochánov II, Kochánov III, Kundratice I, Kundratice II, Loučová, Mochov u Hartmanic, Paště, Světlá u Hartmanic, Štěpanice, Vatětice, Vlastějov Zálužice I, Zálužice II

Návrh

HLAVNÍ VÝKRES

LEGENDA

PLOCHY S ROZDÍLNÝM ZPŮSOBEM VYUŽITÍ

STÁVAJÍCÍ/NÁVRH | PLOCHY ZMĚN | PLOCHY OSTATNÍ/REZERVY

- PLOCHY BYDLENÍ (B 4 odrš 501/2006 sb.)
- PLOCHY REKREACE (B 5 odrš 501/2006 sb.)
- PLOCHY REKREACE - SPORT (B 5 odrš 501/2006 sb.)
- PLOCHY OBČANSKÉHO VYBAVENÍ (B 6 odrš 501/2006 sb.)
- K105 PLOCHY OBČANSKÉHO VYBAVENÍ - PŘÍBYTKY (B 6 odrš 501/2006 sb.)
- PLOCHY VEŘEJNÝCH PROSTRANSTVÍ (B 7 odrš 501/2006 sb.)
- PLOCHY SMÍŠENÉ OBYTNÉ (B 8 odrš 501/2006 sb.)
- PLOCHY DOPRAVNÍ INFRASTRUKTURY (D 1 odrš 501/2006 sb.)
- PLOCHY TECHNICKÉ INFRASTRUKTURY (D 10 odrš 501/2006 sb.)
- PLOCHY VÝROBY A SKLADOVÁNÍ (D 11 odrš 501/2006 sb.)
- PLOCHY VÝROBY A SKLADOVÁNÍ - EKOPARKY (D 11 odrš 501/2006 sb.)
- PLOCHY SMÍŠENÉ VÝROBNÍ (D 12 odrš 501/2006 sb.)
- PLOCHY VODNÍ A VODOHOSPODÁŘSKÉ (D 13 odrš 501/2006 sb.)
- PLOCHY ZEMĚDĚLSKÉ (D 14 odrš 501/2006 sb.)
- PLOCHY ZEMĚDĚLSKÉ - SADY (D 14 odrš 501/2006 sb.)
- PLOCHY LESNÍ (D 15 odrš 501/2006 sb.)
- PLOCHY PŘÍRODNÍ (D 16 odrš 501/2006 sb.)
- PLOCHY SMÍŠENÉ NEZASTAVĚNÉHO ÚZEMÍ (D 18 odrš 501/2006 sb.)
- PLOCHY SPECIFICKÉ - ZAHRADY PAMĚ (D 19 odrš 501/2006 sb.)

VYMEZUJÍCÍ HRANICE

- HRANICE ŘEŠENÉHO ÚZEMÍ
- HRANICE KATASTRÁLNÍHO ÚZEMÍ
- HRANICE ZASTAVĚNÉHO ÚZEMÍ
- HRANICE ZASTAVITELNÝCH PLOCH
- HRANICE PLOCH S ROZDÍLNÝM ZPŮSOBEM VYUŽITÍ
- PLOCHY, KDE DVĚŘE PRAVIDĚL ÚZEMÍ STAVÉ

INFORMATIVNÍ ÚDAJE

- ZAHRNĚNÍ PLOCHY
- ÚZNAČENÍ PLOCH S ROZDÍLNÝM ZPŮSOBEM VYUŽITÍ
- ÚZNAČENÍ VYUŽITÍ ZASTAVITELNÝCH A PŘESTAVBOVÝCH PLOCH
- ÚZNAČENÍ VYUŽITÍ PLOCH ÚZEMÍ REZERVY

VEŘEJNĚ PROSPĚŠNÉ STAVBY

- HRANICE PLOCH VEŘEJNĚ PROSPĚŠNÝCH STAVEB
- V105 ÚZNAČENÍ VEŘEJNĚ PROSPĚŠNÝCH STAVEB

VEŘEJNĚ PROSPĚŠNÁ OPATŘENÍ

- HRANICE PLOCH VEŘEJNĚ PROSPĚŠNÝCH OPATŘENÍ
- OP1 ÚZNAČENÍ VEŘEJNĚ PROSPĚŠNÝCH OPATŘENÍ

LIMITY VYUŽITÍ ÚZEMÍ

NÁVRH

- OCHRANNÉ PÁSMO VODNÍHO ZDROJE I. STUPNĚ
- BIOSFÉRICKÁ RESERVACE MEZINÁRODNÍ HLAVNÍ EKOSYSTÉM OCHRANNÁ ZÓNA

DOPRAVNÍ INFRASTRUKTURA

STAV | NÁVRH

- SILNICE II. TŘÍDY
- SILNICE III. TŘÍDY
- VYBRANÉ MÍSTNÍ KOMUNIKACE
- CYKLISTICKÉ STEZKY

ÚZEMNÍ SYSTÉM EKOLOGICKÉ STABILITY

- NADREGIONÁLNÍ BIOKORIDOR
- REGIONÁLNÍ BIOCENTRUM
- REGIONÁLNÍ BIOKORIDOR
- LOKÁLNÍ BIOCENTRUM
- LOKÁLNÍ BIOKORIDOR
- OCHRANNÁ ZÓNA NADREGIONÁLNÍHO BIOKORIDORU
- ZÓNA NADREGIONÁLNÍHO BIOKORIDORU
- LBC SU054 LBC SU082 ÚZNAČENÍ PRVKU ÚSES
- IP 1 INTERAKČNÍ PRVKY V KNÍŽECÍ

TECHNICKÁ INFRASTRUKTURA

VODOHOSPODÁŘSKÉ ŘEŠENÍ

- VODOVOD
- ČERPACÍ STANICE
- ČISTÍRNA ODPADNÍCH VOD
- KANALIZACE SPLAŠKOVÁ
- KANALIZACE DEŠŤOVÁ
- KANALIZAČNÍ VÝTLAK

ENERGETICKÉ ŘEŠENÍ

- EL. VEDENÍ VN 22 kV
- NADZEMNÍ ZDVOJENÁ LINKA EL. VEDENÍ VN 22 kV
- EL. KABEL VN 22 kV
- T 105 TRANSFORMACE

Celé vymezení ploch Velkou Hartmanice kdo v oblasti NATURA 2000 - Evropsky významná lokalita

Celé vymezení ploch Velkou Hartmanice kdo v oblasti UNESCO

ÚZEMNÍ PLÁN HARTMANICE

NAZEV	ÚZEMNÍ PLÁN HARTMANICE		
FORMAT	594/841 (A1)	MERITKO	VARIABILNÍ
STUPEŇ	ÚZEMNÍ PLÁN		
TÉMA/NÁZEV	LEGENDA		
ČÍSLO PARÉ/DÍL	1A, 2A/2A	ZÁKLADNÍ MAPA	Polohopis ZABAGED® ©1:10 000
ZÁŘÍ/DATUM	1:10 000	Sp. zn. zemědělského půdního fondu	
ZAPOJ	ZÁŘÍ 2011	ZÁKLADNÍ ÚDAJE O ZÁSTAVBĚ	
ZAPOJ			
NÁVRH			
ČÍSLO PARÉ/DÍL	2	ČÍSLO PARÉ	

ZÁZNAM O ÚČINNOSTI

ČÍSLO JEDNACÍ	DATUM NABYTÍ ÚČINNOSTI ÚZP	DATUM NABYTÍ ÚČINNOSTI ZMĚN A DOPLNKŮ ÚZP
	DATUM NABYTÍ ÚČINNOSTI ZMĚNY A ÚPLNÉ ZNĚNÍ ÚZP PO ZMĚNĚ	DATUM NABYTÍ ÚČINNOSTI ZMĚNY A ÚPLNÉ ZNĚNÍ ÚZP PO ZMĚNĚ
DATUM POSLEDNÍ ÚP	POŘIZOVATEL ÚZEMÍ	PŘEDMĚT ÚZEMÍ
DATUM NABYTÍ ÚČINNOSTI ÚP		

ÚZEMNÍ PLÁN HARTMANICE

NAZEV	ÚZEMNÍ PLÁN HARTMANICE		
FORMAT	594/841 (A1)	MERITKO	VARIABILNÍ
STUPEŇ	ÚZEMNÍ PLÁN		
TÉMA/NÁZEV	HLAVNÍ VÝKRES		
ČÍSLO PARÉ/DÍL	1A, 2A/2A	ZÁKLADNÍ MAPA	Polohopis ZABAGED® ©1:10 000
ZÁŘÍ/DATUM	1:10 000	Sp. zn. zemědělského půdního fondu	
ZAPOJ	ZÁŘÍ 2011	ZÁKLADNÍ ÚDAJE O ZÁSTAVBĚ	
ZAPOJ			
NÁVRH			
ČÍSLO PARÉ/DÍL	2B	ČÍSLO PARÉ	

ZÁZNAM O ÚČINNOSTI

ČÍSLO JEDNACÍ	DATUM NABYTÍ ÚČINNOSTI ÚZP	DATUM NABYTÍ ÚČINNOSTI ZMĚN A DOPLNKŮ ÚZP
	DATUM NABYTÍ ÚČINNOSTI ZMĚNY A ÚPLNÉ ZNĚNÍ ÚZP PO ZMĚNĚ	DATUM NABYTÍ ÚČINNOSTI ZMĚNY A ÚPLNÉ ZNĚNÍ ÚZP PO ZMĚNĚ
DATUM POSLEDNÍ ÚP	POŘIZOVATEL ÚZEMÍ	PŘEDMĚT ÚZEMÍ
DATUM NABYTÍ ÚČINNOSTI ÚP		

ÚZEMNÍ PLÁN HARTMANICE

NAZEV	ÚZEMNÍ PLÁN HARTMANICE		
FORMAT	594/841 (A1)	MERITKO	VARIABILNÍ
STUPEŇ	ÚZEMNÍ PLÁN		
TÉMA/NÁZEV	HLAVNÍ VÝKRES		
ČÍSLO PARÉ/DÍL	1A, 2A/2A	ZÁKLADNÍ MAPA	Polohopis ZABAGED® ©1:10 000
ZÁŘÍ/DATUM	1:10 000	Sp. zn. zemědělského půdního fondu	
ZAPOJ	ZÁŘÍ 2011	ZÁKLADNÍ ÚDAJE O ZÁSTAVBĚ	
ZAPOJ			
NÁVRH			
ČÍSLO PARÉ/DÍL	2C	ČÍSLO PARÉ	

ZÁZNAM O ÚČINNOSTI

ČÍSLO JEDNACÍ	DATUM NABYTÍ ÚČINNOSTI ÚZP	DATUM NABYTÍ ÚČINNOSTI ZMĚN A DOPLNKŮ ÚZP
	DATUM NABYTÍ ÚČINNOSTI ZMĚNY A ÚPLNÉ ZNĚNÍ ÚZP PO ZMĚNĚ	DATUM NABYTÍ ÚČINNOSTI ZMĚNY A ÚPLNÉ ZNĚNÍ ÚZP PO ZMĚNĚ
DATUM POSLEDNÍ ÚP	POŘIZOVATEL ÚZEMÍ	PŘEDMĚT ÚZEMÍ
DATUM NABYTÍ ÚČINNOSTI ÚP		