ZÁZNAM O ÚČINNOSTI	
Vydal správní orgán: ZASTUPITELSTVO MĚSTA SUŠICE Číslo jednací: Datum vydání: Datum nabytí účinnosti:	Razítko správního orgánu: Podpis:
Pořizovatel: Městský úřad Sušice - odbor výstavby a územního plánování náměstí Svobody 138 342 01 Sušice Ing. Věra Maršíková Určený zastupitel	Razítko pořizovatele: Podpis:

INTEGROVANÝ OPERAČNÍ PROGRAM

EVROPSKÁ UNIE
EVROPSKÝ FOND PRO REGIONÁLNÍ ROZVOJ
ŠANCE PRO VÁŠ ROZVOJ

Projekt
ÚZEMNÍ PLÁN SUŠICE (CZ.1.06/5.3.00/17.08527) byl spolufinancován
z prostředků Evropské unie, Evropského fondu pro regionální rozvoj

ÚZEMNÍ PLÁN SUŠICE

POŘIZOVATEL	OBJEDNATEL
MĚU SUŠICE - ODBOR VÝSTAVBY A ÚZEMNÍHO PLÁNOVÁNÍ, ÚŘAD ÚZEMNÍHO PLÁNOVÁNÍ ODPOVĚDNÁ OSOBA: ING. ZDENĚK ŠPIRK NÁMĚSTÍ SVOBODY 138 342 01, SUŠICE	MĚSTO SUŠICE ZASTOUPENÝ: BC. PETREM MOTLEM, STAROSTOU MĚSTA URČENÝ ZASTUPITEL: ING. VĚRA MARŠÍKOVÁ, MÍSTOSTAROSTKA NÁMĚSTÍ SVOBODY 138 342 01, SUŠICE

ZHOTOVITEL

ING. JIŘÍ LANDA
ING. ONDŘEJ KYP

AF-CityPlan
JINDŘIŠSKÁ 17, 110 00 PRAHA 1
tel.: 277 005 500
fax.: 224 922 072
ČSN EN ISO 9001: 14001

ZPRACOVATEL PROFESNÍ ČÁSTI

ING. ARCH. LADISLAV KOMRSKA	ING. HANA ALI
ING. ARCH. MARTIN WEDELL	ING. PAVEL MUSIOL
ING. EVA GÖPFERTOVÁ	ING. JANA GEBHARTOVÁ
ING. MOJMÍR HNILICA	MGR. PAVEL KAŇKA

FÁZE ZPRACOVÁNÍ ČISTOPIS	ČÍSLO VÝKRESU **2a**
NÁZEV VÝKRESU KOORDINAČNÍ VÝKRES	
MĚŘÍTKO 1 : 5 000	ČÍSLO PARÉ
DATUM 09. 2014	
ČÍSLO ZAKÁZKY 12 - 5 - 095	

TECHNICKÁ INFRASTRUKTURA

STAV / NÁVRH

- venkovní vedení elektrické sítě VVN 110 kV
- venkovní vedení elektrické sítě VN 1-35 kV
- vedení elektrické sítě - nerozlišeno
- kabelové vedení elektrické sítě VN 1- 35 kV
- ochranné pásmo vedení elektrické sítě a objektu
- plynovod VTL
- plynovod STL
- plynovod NTL
- bezpečnostní pásmo plynovodu a objektu
- ochranné pásmo plynovodu a objektu
- radiorelé trasa
- zdroj přírodní pitné vody
- místní vodovod
- vodovodní řad nerozlišeno (ostatní)
- dálkový vodovod užitkový
- ochranné pásmo vodovodního řadu
- čistírna odpadních vod
- stoka splaškové kanalizace
- stoka dešťové kanalizace
- stoka jednotné kanalizace
- kanalizační stoka nerozlišeno (ostatní)
- ochranné pásmo kanalizační stoky a objektu
- protipovodňová hráz
- objekt/zařízení protipovodňové ochrany
- chráněná oblast přirozené akumulace vod
- ochranné pásmo vod. zdroje I. stupně
- ochranné pásmo vod. zdroje II. stupně
- ochranné pásmo vod. zdroje II.a - vnitřní
- ochranné pásmo vod. zdroje II.b - vnější
- ochranné pásmo zařízení ČHMÚ
- zranitelná oblast
- aktivní zóna záplavového území
- záplavové území s periodicitou 100 let

KLAD LISTŮ

PLOCHY S ROZDÍLNÝM ZPŮSOBEM VYUŽITÍ

STAV / NÁVRH / REZERVA

- P1-VL-ku — plocha přestavby
- K1-ZO-hu — plocha změn v nezastavěném území
- Z1-BI-ku — zastavitelná plocha

PLOCHY BYDLENÍ [B]
- plochy bydlení - hromadné [BH]
- plochy bydlení - individuální v rodinných domech - městské [BI]

PLOCHY REKREACE [R]
- plochy hromadné rekreace - vodácký kemp [RH]
- plochy rodinné rekreace [RI]
- plochy individuální rekreace - zahrádkářské osady [RZ]

PLOCHY OBČANSKÉHO VYBAVENÍ [O]
- plochy veřejné vybavenosti [OV]
- plochy komerční vybavenosti [OK]
- plochy občanského vybavení - hřbitovy [OH]

PLOCHY VEŘEJNÝCH PROSTRANSTVÍ [P]
- plochy veřejných prostranství - s převahou zpevněných ploch [PV]
- plochy veřejných prostranství - s převahou nezpevněných ploch [PZ]
- plochy přírodních lesoparků jako součást zastavěného území [PZ.Z]

PLOCHY SMÍŠENÉ OBYTNÉ [SO]
- plochy smíšené obytné - v centrech [SC]
- plochy smíšené obytné - městské [SM]
- plochy smíšené obytné - venkovské [SV]

PLOCHY DOPRAVNÍ INFRASTRUKTURY [D]
- plochy dopravní infrastruktury - silniční doprava [DS]
- plochy dopravní infrastruktury - drážní doprava [DZ]

PLOCHY TECHNICKÉ INFRASTRUKTURY [TI]

PLOCHY VÝROBY A SKLADOVÁNÍ [V]
- plochy výroby a skladování - průmyslová výroba a sklady - lehký průmysl [VL]
- plochy výroby a skladování - drobná výroba a výrobní služby [VD]
- plochy výroby a skladování - zemědělská a lesnická výroba [VZ]

PLOCHY VODNÍ A VODOHOSPODÁŘSKÉ [W]

PLOCHY ZEMĚDĚLSKÉ [NZ]

PLOCHY LESNÍ [NL]

PLOCHY SMÍŠENÉ NEZASTAVĚNÉHO ÚZEMÍ [NS]

PLOCHY ZELENĚ
- plochy zeleně - nezastavitelných soukromých zahrad [ZN]
- plochy zeleně - ochranná a izolační [ZO]
- plochy zeleně - přírodního charakteru [ZP]

PRVKY ÚSES

STAV FUNKČNÍ / NÁVRH NEFUNKČNÍ

- nadregionální biocentrum
- nadregionální biokoridor
- regionální biocentrum
- regionální biokoridor
- lokální biocentrum
- lokální biokoridor
- interakční prvek

PRVKY MAPOVÉHO PODKLADU

- hranice řešeného území
- hranice katastrálního území
- zastavěné území k 1. 4. 2014
- hranice pozemku

DOPRAVNÍ INFRASTRUKTURA

STAV / NÁVRH / REZERVA

- silniční komunikace
- ochranné pásmo silnice
- ochranné pásmo železnice a vlečky

LIMITY VYUŽITÍ FUNKČNÍCH PLOCH

- zóna ochrany krajinného rázu
- území v zájmu protipovodňové ochrany

OSTATNÍ OCHRANNÁ PÁSMA

- ochranné pásmo navrhované zpracovatelem nebo převzaté dle ÚPD
- vyhlášené ochranné pásmo zemědělského areálu v Záluží

OSTATNÍ LIMITY

- městská památková zóna
- archeologické naleziště
- válečný hrob
- skládka
- specifické skládkové hospodářství - sběrný dvůr
- území ekologických rizik
- ochranné pásmo hřbitova
- staré důlní dílo
- chráněné ložiskové území
- objekt důležitý pro obranu státu
- plocha důležitá pro obranu státu
- památný strom, skupina stromů, stromořadí
- přírodní rezervace (PR)
- národní přírodní památka (NPP)
- ochranné pásmo národní přírodní památky
- přírodní park
- EVL — Natura 2000 - evropsky významná lokalita
- výskyt zvláště chráněných rostlin a živočichů
- migračně významná území
- hranice BPEJ
- MAB - biosférická rezervace UNESCO
- plocha při okraji lesa s podmíněným využíváním
- území s vysokým radonovým rizikem
- odvodňovací zařízení
- odvodněná plocha
- ochranné pásmo památného stromu, skupiny stromů, stromořadí
- významný krajinný prvek registrovaný
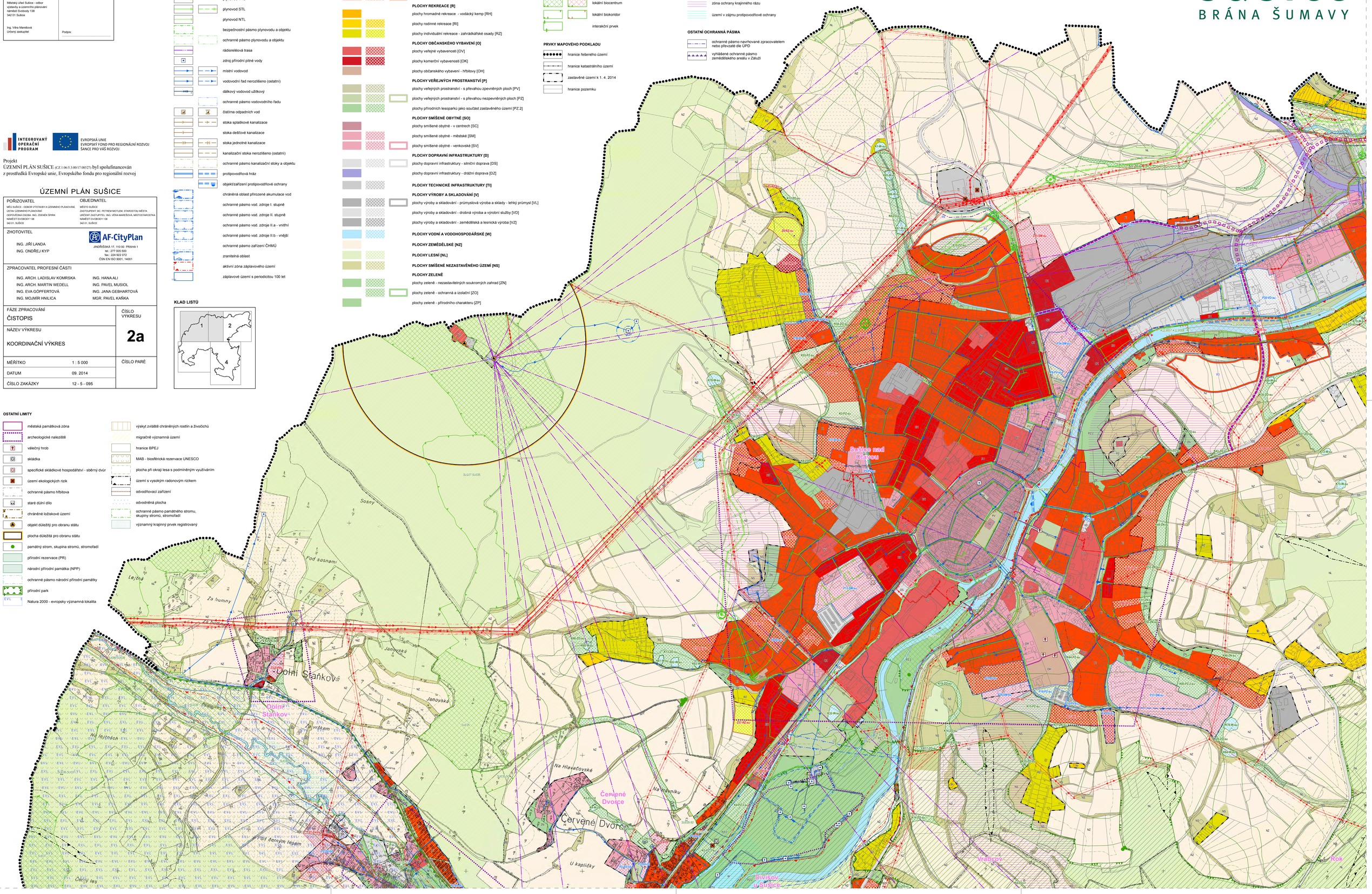
sušice
BRÁNA ŠUMAVY