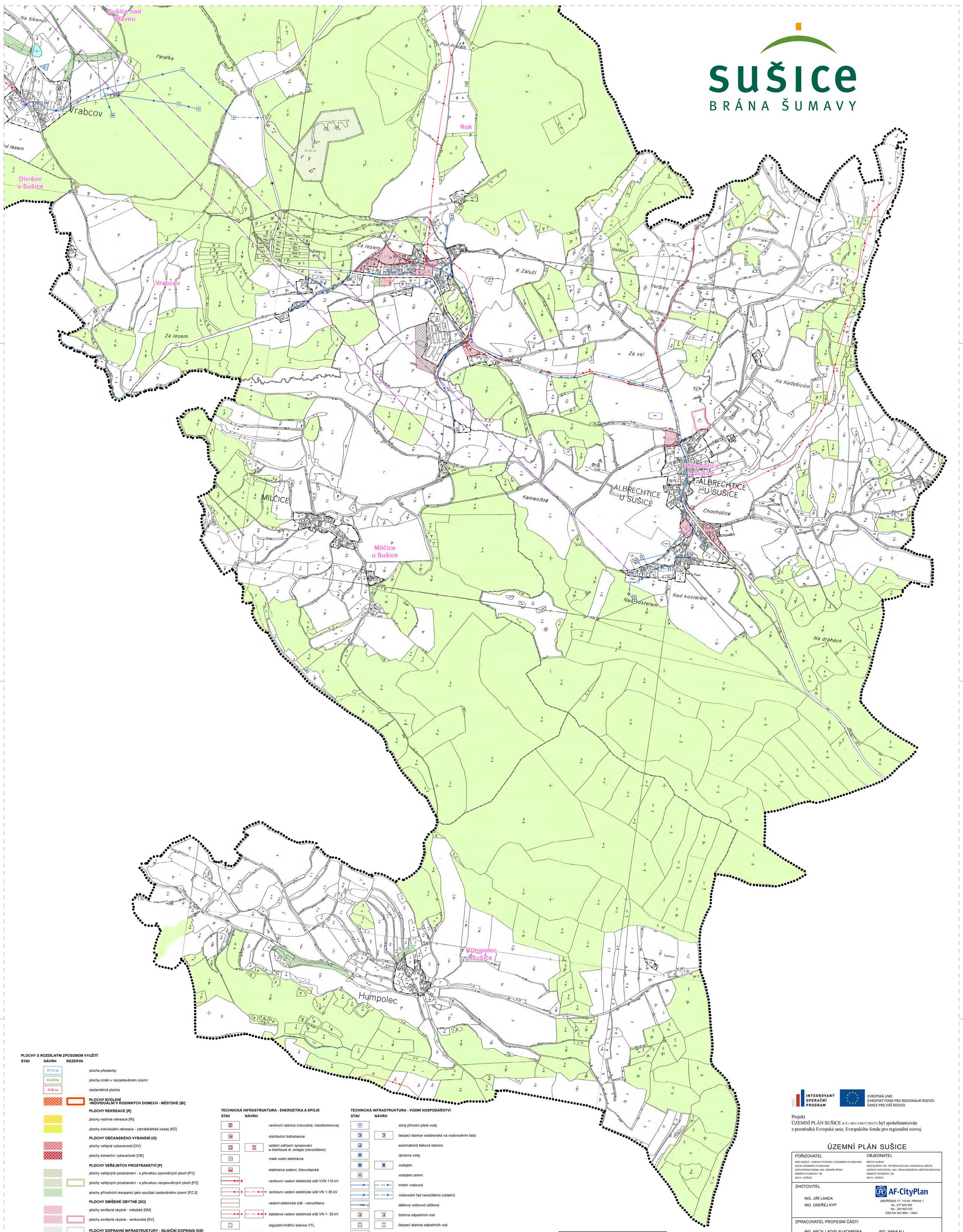

PLOCHY S ROZDÍLNÝM ZPŮSOBEM VYUŽITÍ

STAV NÁVRH REZERVA

- P1-VL-su — plocha přestavby
- K1-ZO-hu — plocha změn v nezastavěném území
- Z1-BI-su — zastavitelná plocha
- **PLOCHY BYDLENÍ -INDIVIDUÁLNÍ V RODINNÝCH DOMECH - MĚSTSKÉ [BI]**
- **PLOCHY REKREACE [R]**
- plochy rodinné rekreace [RI]
- plochy individuální rekreace - zahrádkářské osady [RZ]
- **PLOCHY OBČANSKÉHO VYBAVENÍ [O]**
- plochy veřejné vybavenosti [OV]
- plochy komerční vybavenosti [OK]
- **PLOCHY VEŘEJNÝCH PROSTRANSTVÍ [P]**
- plochy veřejných prostranství - s převahou zpevněných ploch [PV]
- plochy veřejných prostranství - s převahou nezpevněných ploch [PZ]
- plochy přírodních lesoparků jako součást zastavěného území [PZ.2]
- **PLOCHY SMÍŠENÉ OBYTNÉ [SO]**
- plochy smíšené obytné - městské [SM]
- plochy smíšené obytné - venkovské [SV]
- **PLOCHY DOPRAVNÍ INFRASTRUKTURY - SILNIČNÍ DOPRAVA [DS]**
- **PLOCHY TECHNICKÉ INFRASTRUKTURY [TI]**
- **PLOCHY VÝROBY A SKLADOVÁNÍ [V]**
- plochy výroby a skladování - průmyslová výroba a sklady - lehký průmysl [VL]
- plochy výroby a skladování - drobná výroba a výrobní služby [VD]
- plochy výroby a skladování - zemědělská a lesnická výroba [VZ]
- **PLOCHY VODNÍ A VODOHOSPODÁŘSKÉ [W]**
- **PLOCHY LESNÍ [NL]**
- **PLOCHY SMÍŠENÉ NEZASTAVĚNÉHO ÚZEMÍ [NS]**
- **PLOCHY ZELENĚ**
- plochy zeleně - nezastavitelných soukromých zahrad [ZN]
- plochy zeleně - ochranná a izolační [ZO]

TECHNICKÁ INFRASTRUKTURA - ENERGETIKA A SPOJE

STAV NÁVRH

- venkovní stanice (rozvodna, transformovna)
- distribuční trafostanice
- ostatní zařízení zpracování a distribuce el. enegie (nerozlišeno)
- malá vodní elektrárna
- elektrárna solární, fotovoltaická
- venkovní vedení elektrické sítě VVN 110 kV
- venkovní vedení elektrické sítě VN 1-35 kV
- vedení elektrické sítě - nerozlišeno
- kabelové vedení elektrické sítě VN 1- 35 kV
- regulační/měřící stanice VTL
- ostatní zařízení zpracování a distribuce plynu
- plynovod VTL
- plynovod STL
- plynovod NTL
- radiová stanice na RR trase
- vysílač
- základnová stanice
- blíže neurčená komunikační zařízení
- rádioreléová trasa
- komunikační vedení

TECHNICKÁ INFRASTRUKTURA - VODNÍ HOSPODÁŘSTVÍ

STAV NÁVRH

- zdroj přírodní pitné vody
- čerpací stanice vodárenská na vodovodním řadu
- automatická tlaková stanice
- úpravna vody
- vodojem
- vodojem zemní
- místní vodovod
- vodovodní řad nerozlišeno (ostatní)
- dálkový vodovod užitkový
- čistírna odpadních vod
- čerpací stanice odpadních vod
- ostatní zařízení k odvádění a čištění odpad. vod
- stoka splaškové kanalizace
- stoka dešťové kanalizace
- stoka jednotné kanalizace
- kanalizační stoka nerozlišeno (ostatní)

PRVKY MAPOVÉHO PODKLADU

- hranice řešeného území
- hranice katastrálního území
- zastavěné území k 1. 4. 2014
- hranice pozemku

ZÁZNAM O ÚČINNOSTI

Vydal správní orgán: ZASTUPITELSTVO MĚSTA SUŠICE Číslo jednací: Datum vydání: Datum nabytí účinnosti:	Razítko správního orgánu: Podpis:
Pořizovatel: Městský úřad Sušice - odbor výstavby a územního plánování náměstí Svobody 138 342 01 Sušice Ing. Věra Marešová Určený zastupitel	Razítko pořizovatele: Podpis:

KLAD LISTŮ

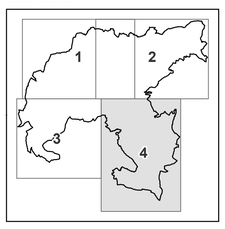

INTEGROVANÝ OPERAČNÍ PROGRAM

EVROPSKÁ UNIE
EVROPSKÝ FOND PRO REGIONÁLNÍ ROZVOJ
ŠANCE PRO VÁŠ ROZVOJ

Projekt
ÚZEMNÍ PLÁN SUŠICE (CZ.1.06/5.3.00/17.08527) byl spolufinancován z prostředků Evropské unie, Evropského fondu pro regionální rozvoj

ÚZEMNÍ PLÁN SUŠICE

POŘIZOVATEL	OBJEDNATEL
MěÚ SUŠICE - ODBOR VÝSTAVBY A ÚZEMNÍHO PLÁNOVÁNÍ, ÚSTAV ÚZEMNÍHO PLÁNOVÁNÍ ODPOVĚDNÁ OSOBA: ING. ZDENĚK ŠPIRK NÁMĚSTÍ SVOBODY 138 342 01, SUŠICE	MĚSTO SUŠICE ZASTOUPENÝ: BC. PETREM MOTLEM, STAROSTOU MĚSTA URČENÝ ZASTUPITEL: ING. VĚRA MAREŠOVÁ, MÍSTOSTAROSTKA NÁMĚSTÍ SVOBODY 138 342 01, SUŠICE

ZHOTOVITEL
ING. JIŘÍ LANDA
ING. ONDŘEJ KYP
AF-CityPlan
JINDŘIŠSKÁ 17, 110 00 PRAHA 1
tel.: 277 005 500
fax.: 224 922 072
ČSN EN ISO 9001, 14001

ZPRACOVATEL PROFESNÍ ČÁSTI
ING. ARCH. LADISLAV KOMRSKA
ING. ARCH. MARTIN WEDELL
ING. EVA GÖPFERTOVÁ
ING. MOJMÍR HNILICA
ING. HANA ALI
ING. PAVEL MUSIOL
ING. JANA GEBHARTOVÁ
MGR. PAVEL KAŇKA

FÁZE ZPRACOVÁNÍ ČISTOPIS	ČÍSLO VÝKRESU **1b3**
NÁZEV VÝKRESU KONCEPCE TECHNICKÉ INFRASTRUKTURY	
MĚŘÍTKO 1 : 5 000	ČÍSLO PARÉ
DATUM 09. 2014	
ČÍSLO ZAKÁZKY 12 - 5 - 095	